TRONDHEIM KOMMUNE
Tråanten tjïelte

Kommunefarmasøyten som bidragsyter til sikrere legemiddelhåndtering



Astrid Gilje Hageler, kommunefarmasøyt

Foto: Geir Hageskål

Kommunefarmasøyter



Kommunefarmasi er nå solid etablert i kommuner over hele landet – fra Tromsø i nord til Kristiansand i sør.

Nord-Norge

Tromsø, Narvik, Vestvågøy, Vefsn/Mosjøen, Rana

Midt-Norge

Namsos, Trondheim, Melhus, Hitra, Averøy

Vest- & Sørlandet

Bergen, Stavanger, Kristiansand, Grimstad

Østlandet

Nord Aurdal, Nesbyen, Hol, Modum, Ullensaker, Oslo, Drammen, Nordre Follo, Holmestrand Ringerike, Trysil

Gemini Notebook

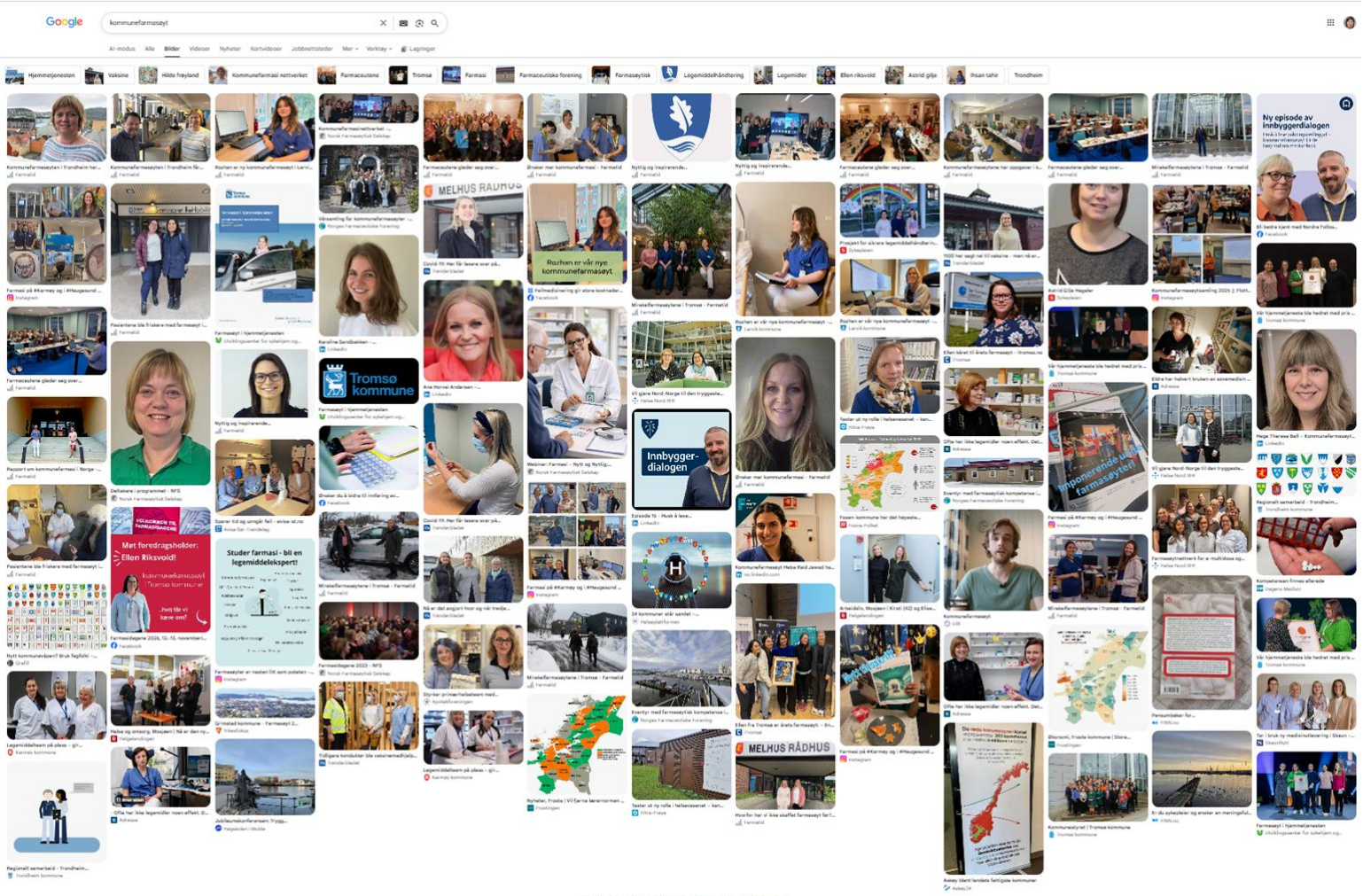
Google
kommunefarmasøyt
AI-modus
Alle
Bilder
Videoer
Nyheter
Kortvideoer
Jobbnettsteder
Mer
Verktøy
Lagringer
Hjemmetjenesten
Vaksine
Hilde frøyland
Kommunefarmasi nettverket
Farmaceutene
Tromsø
Farmasi
Farmaceutiske forening
Farmasøytisk
Legemiddelhåndtering
Legemidler
Ellen riksvold
Astrid gilje
Ihsan tahir
Trondheim
Tromsø kommune
Innbygger-dialogen
Rozhan er vår nye kommunefarmasøyt
Ny episode av innbyggerdialogen
Imponerende uttrykk farmasøyter
Met foredragsholder: Ellen Riksvold!
Studer farmasi - bli en legemiddelekspert!
MELHUS RÅDHUS

KOMMUNEFARMASI

Viktige fokusområder

Legemiddelhåndtering



Legemiddelbehandling



SYSTEMNIVÅ OG PASIENTNIVÅ

Legemiddelhåndtering SYSTEMNIVÅ



- Medisinsk faglig rådgiver iht legemiddelhåndteringsforskriftens krav
- Legemiddelkomite / legemiddelutvalg
- Utarbeidelse av prosedyrer
  Internrevisjoner
- Anbud legemiddelleveranse fra apotek
- Opplæring av helsepersonell
  Undervisning av helsepersonell
- Rådgivning
- Avviksanalyser og oppfølging av enkeltenheter
- Risikovurderinger
  Hendelsesanalyser
  Forbedringsarbeid
- Anskaffelse, utvikling og bruk av journalsystemer
- Høringsuttalelser, bidra i faguttalelser mot politisk nivå
- Vurdering av ulike legemiddelhåndteringssystemer (multidose, legemiddelkabinett ol)

Legemiddelhåndtering PASIENTNIVÅ

- Rådgivning
  - Knusing og deling av tabletter
  - Tilberedning
  - Vurdering av ulike legemiddelformer
  - Legemidler og mat

- Istandgjøring av legemidler på medisinrom



Legemiddelbehandling SYSTEMNIVÅ



- Anskaffelse, utvikling og bruk av journalsystemer
- Antibiotikastyring
  Terapiretningslinjer
- Undervisning av helsepersonell
- Rutiner knyttet til legemiddelsamstemming og legemiddelgjennomganger
- Oppfølging av legemiddelstatistikk
  - Ugunstige legemidler til eldre
  - Sovemidler og beroligende legemidler
- Pasientens legemiddelliste (PLL)

Legemiddelbehandling PASIENTNIVÅ

- Legemiddelsamstemming
- Legemiddelgjennomganger
- Pasientsamtaler og veiledning



Optimal legemiddelbruk krever innsats på alle nivåer

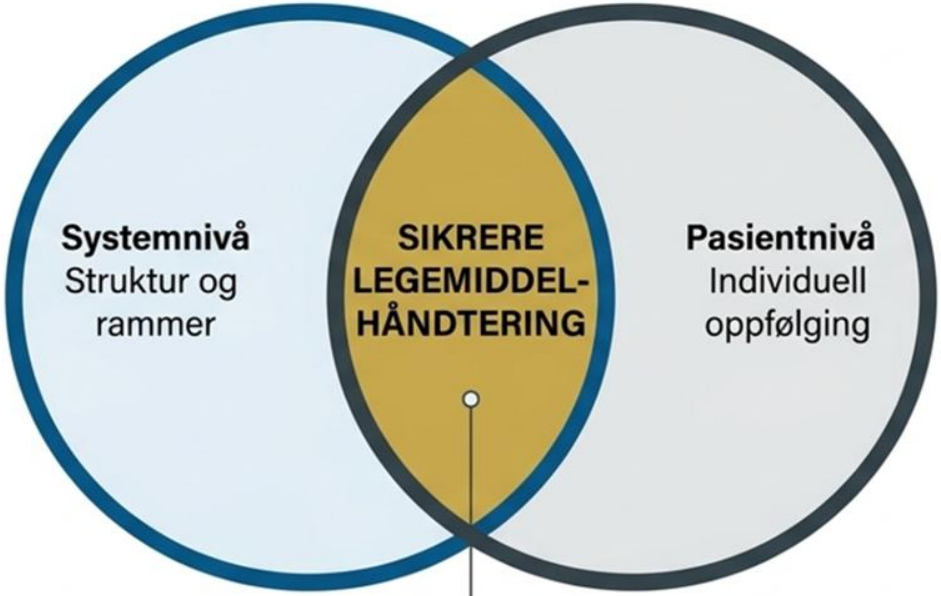

Ved å kombinere strukturell sikkerhet med presis individuell behandling, sikrer kommunefarmasøyten en tryggere og mer effektiv helsetjeneste for hele kommunen.

Gemini Notebook

VEILEDER TIL KOMMUNER FOR ANSKAFFELSE AV FARMASIFAGLIG KOMPETANSE

1. **Ulike farmasifaglige kompetanser**
   Oversikt over ulike kompetanseprofiler og fagområder for kommunal helsetjeneste.

2. **Aktuelle arbeidsoppgaver**
   Konkrete forslag fra pasientnært arbeid til overordnet system- og kvalitetsarbeid.

3. **Konkrete råd til prosessen**
   Veiledning for planlegging, ansettelse og integrering av farmasøyt i tjenestene.



Farmasøyter – en investering
i tryggere og mer effektive helsetjenester

Å innlemme farmasøyter
i kommunale helse- og
omsorgstjenester
vil ikke bare styrke
pasientsikkerheten,
men også effektivisere
tjenestene og sikre bedre
ressursutnyttelse i en sektor
med økende press.